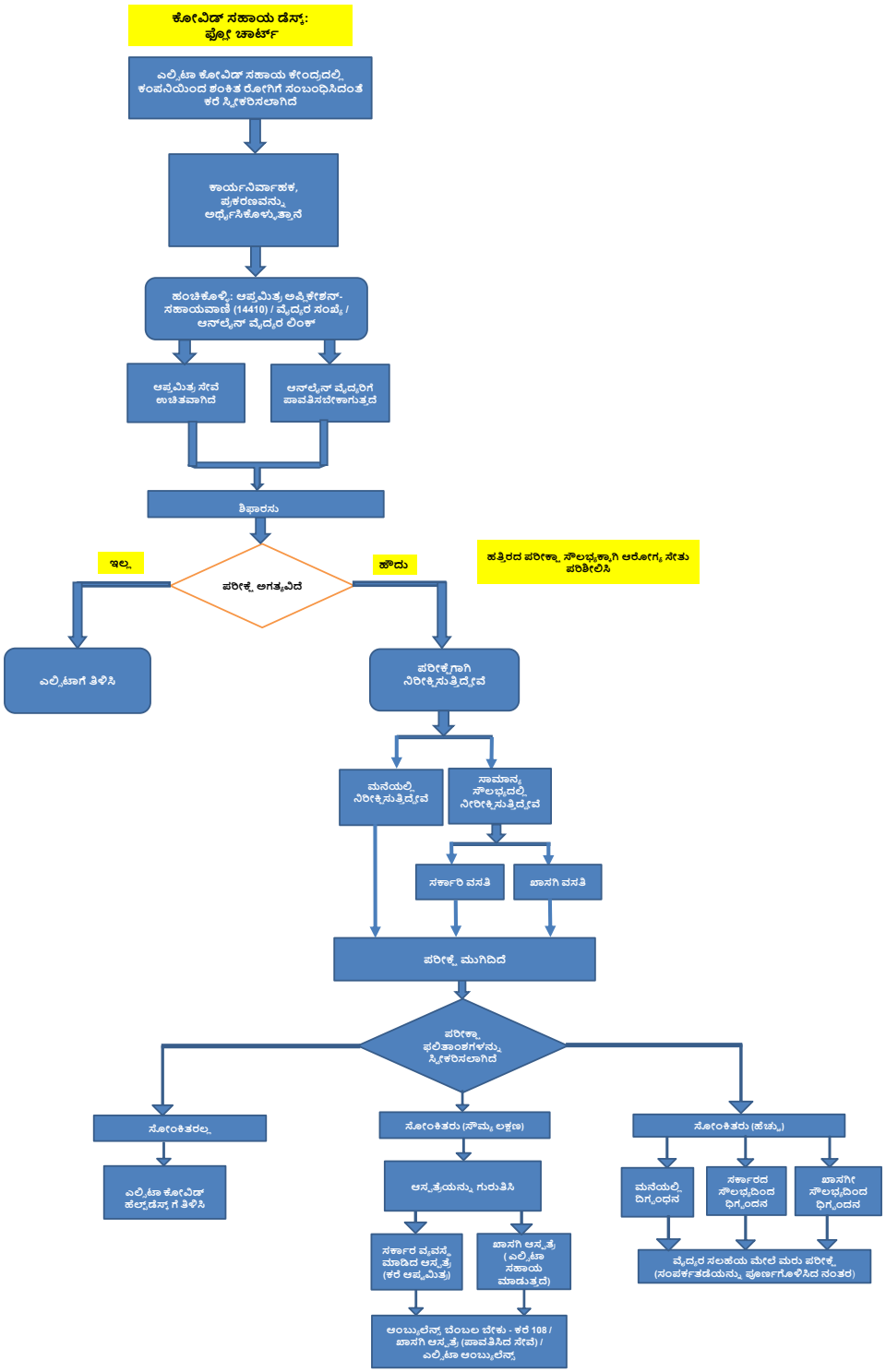
ಕೋವಿಡ್ ಸಹಾಯ ಡೆಸ್ಕ್:
ಫ್ಲೋ ಚಾರ್ಟ್
ಎಲ್ಟಿಟಾ ಕೋವಿಡ್ ಸಹಾಯ ಕೇಂದ್ರದಲ್ಲಿ ಕಂಪನಿಯಿಂದ ಶಂಕಿತ ರೋಗಿಗೆ ಸಂಬಂಧಿಸಿದಂತೆ ಕರೆ ಸ್ವೀಕರಿಸಲಾಗಿದೆ
ಕಾರ್ಯನಿರ್ವಾಹಕ, ಪ್ರಕರಣವನ್ನು ಅರ್ಥೈಸಿಕೊಳ್ಳುತ್ತಾನೆ
ಹಂಚಿಕೊಳ್ಳಿ: ಆಪ್ತಮಿತ್ರ ಅಪ್ಲಿಕೇಶನ್-ಸಹಾಯವಾಣಿ (14410) / ವೈದ್ಯರ ಸಂಖ್ಯೆ / ಆನ್‌ಲೈನ್ ವೈದ್ಯರ ಲಿಂಕ್
ಆಪ್ತಮಿತ್ರ ಸೇವೆ ಅಚಿತವಾಗಿದೆ
ಆನ್‌ಲೈನ್ ವೈದ್ಯರಿಗೆ ಪಾವತಿಸಬೇಕಾಗುತ್ತದೆ
ಶಿಫಾರಸು
ಪರೀಕ್ಷೆ ಅಗತ್ಯವಿದೆ
ಇಲ್ಲ
ಹೌದು
ಹತ್ತಿರದ ಪರೀಕ್ಷಾ ಸೌಲಭ್ಯಕ್ಕಾಗಿ ಆರೋಗ್ಯ ಸೇತು ಪರಿಶೀಲಿಸಿ
ಎಲ್ಟಿಟಾಗೆ ತಿಳಿಸಿ
ಪರೀಕ್ಷೆಗಾಗಿ ನಿರೀಕ್ಷಿಸುತ್ತಿದ್ದೇವೆ
ಮನೆಯಲ್ಲಿ ನಿರೀಕ್ಷಿಸುತ್ತಿದ್ದೇವೆ
ಸಾಮಾನ್ಯ ಸೌಲಭ್ಯದಲ್ಲಿ ನೀರೀಕ್ಷಿಸುತ್ತಿದ್ದೇವೆ
ಸರ್ಕಾರಿ ವಸತಿ
ಖಾಸಗಿ ವಸತಿ
ಪರೀಕ್ಷೆ ಮುಗಿದಿದೆ
ಪರೀಕ್ಷಾ ಫಲಿತಾಂಶಗಳನ್ನು ಸ್ವೀಕರಿಸಲಾಗಿದೆ
ಸೋಂಕಿತರಲ್ಲ
ಎಲ್ಟಿಟಾ ಕೋವಿಡ್ ಹೆಲ್ಪ್‌ಡೆಸ್ಕ್ ಗೆ ತಿಳಿಸಿ
ಸೋಂಕಿತರು (ಸೌಮ್ಯ ಲಕ್ಷಣ)
ಆಸ್ಪತ್ರೆಯನ್ನು ಗುರುತಿಸಿ
ಸರ್ಕಾರ ವ್ಯವಸ್ಥೆ ಮಾಡಿದ ಆಸ್ಪತ್ರೆ (ಕರೆ ಆಪ್ತಮಿತ್ರ)
ಖಾಸಗಿ ಆಸ್ಪತ್ರೆ (ಎಲ್ಟಿಟಾ ಸಹಾಯ ಮಾಡುತ್ತದೆ)
ಆಂಬ್ಯುಲೆನ್ಸ್ ಬೆಂಬಲ ಬೇಕು - ಕರೆ 108 / ಖಾಸಗಿ ಆಸ್ಪತ್ರೆ (ಪಾವತಿಸಿದ ಸೇವೆ) / ಎಲ್ಟಿಟಾ ಆಂಬ್ಯುಲೆನ್ಸ್
ಸೋಂಕಿತರು (ಹೆಚ್ಚು)
ಮನೆಯಲ್ಲಿ ದಿಗ್ಬಂಧನ
ಸರ್ಕಾರದ ಸೌಲಭ್ಯದಿಂದ ಧಿಗ್ಬಂದನ
ಖಾಸಗೀ ಸೌಲಭ್ಯದಿಂದ ಧಿಗ್ಬಂದನ
ವೈದ್ಯರ ಸಲಹೆಯ ಮೇಲೆ ಮರು ಪರೀಕ್ಷೆ (ಸಂಪರ್ಕತಡೆಯನ್ನು ಪೂರ್ಣಗೊಳಿಸಿದ ನಂತರ)